IN Formazione

Guida alla **formazione continua** del **Bambino Gesù**

3

2021

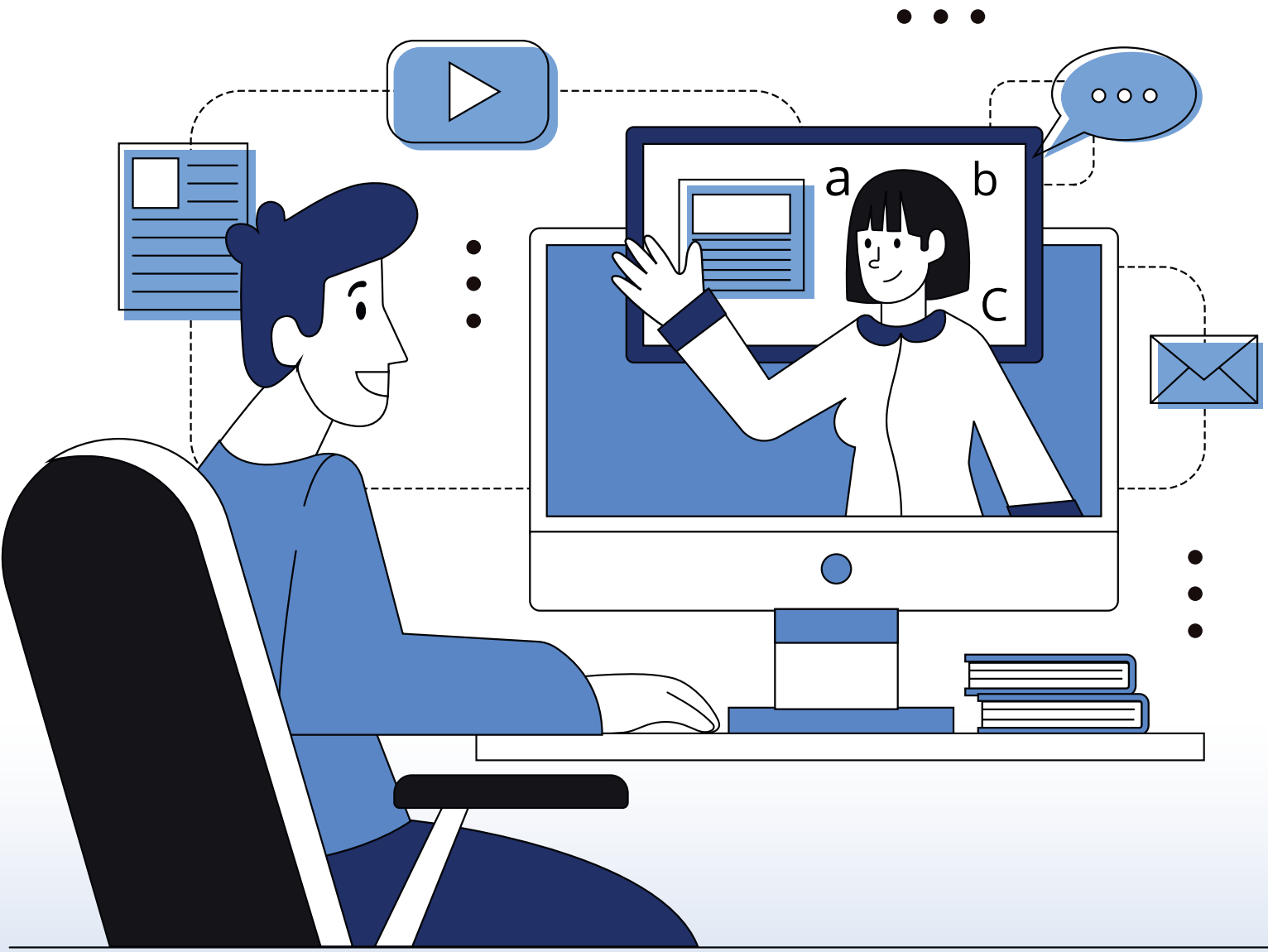

Tra il bilancio del 2021 e il programma del 2022: le novità ECM

Bambino Gesù
OSPEDALE PEDIATRICO

indice

A cura di
Rita Mingarelli e

Elisabetta delle Donne
Catia Giancaterini
Pasquale Giannini
Paola Grosso
Chiara Ilari

EFE - Servizio Eventi Formativi ECM

In questo numero
3

Risultati del 2021:
un po' di numeri
4

2022:
l'ultimo anno del triennio ECM
6

I crediti acquisiti con formazione individuale e all'estero:
le domande frequenti
8

Programmazione 2022:
si riparte
10

In questo numero

Anche il 2021 ormai sta per concludersi.
Anche quest'anno con grande fatica si è cercato di proseguire l'attività di Formazione, che ha ripreso, ma sicuramente non ha ancora raggiunto il suo "precedente splendore".
Pur nella certezza che ormai molte cose sono cambiate, **resta sempre vivo il desiderio di condividere una formazione in presenza**, fatta di scambi, interazione, coinvolgimento, e di contatto umano.
E con questa convinzione che vi raccontiamo come si è concluso il nostro anno, ma soprattutto come vogliamo coinvolgervi nell'attività del 2022, senza dimenticare una serie di informazioni che vi possono essere utili per continuare la vostra Educazione Continua in Medicina.

Risultati del 2021: un po' di numeri

I risultati del 2021 sono ancora parziali, ma possiamo affermare che nonostante la proposta formativa del Provider 784 OPBG-IRCCS, per il 2021 sia stata più limitata degli altri anni, alla fine sono stati conclusi oltre 54 eventi su 71, con oltre 80 edizioni erogate, pari al 76% dei corsi programmati. Il totale dei partecipanti in aula è stato di oltre 1800 discenti e **la soddisfazione per la qualità degli eventi e dei corsi è stata espressa in "molto buono"**.

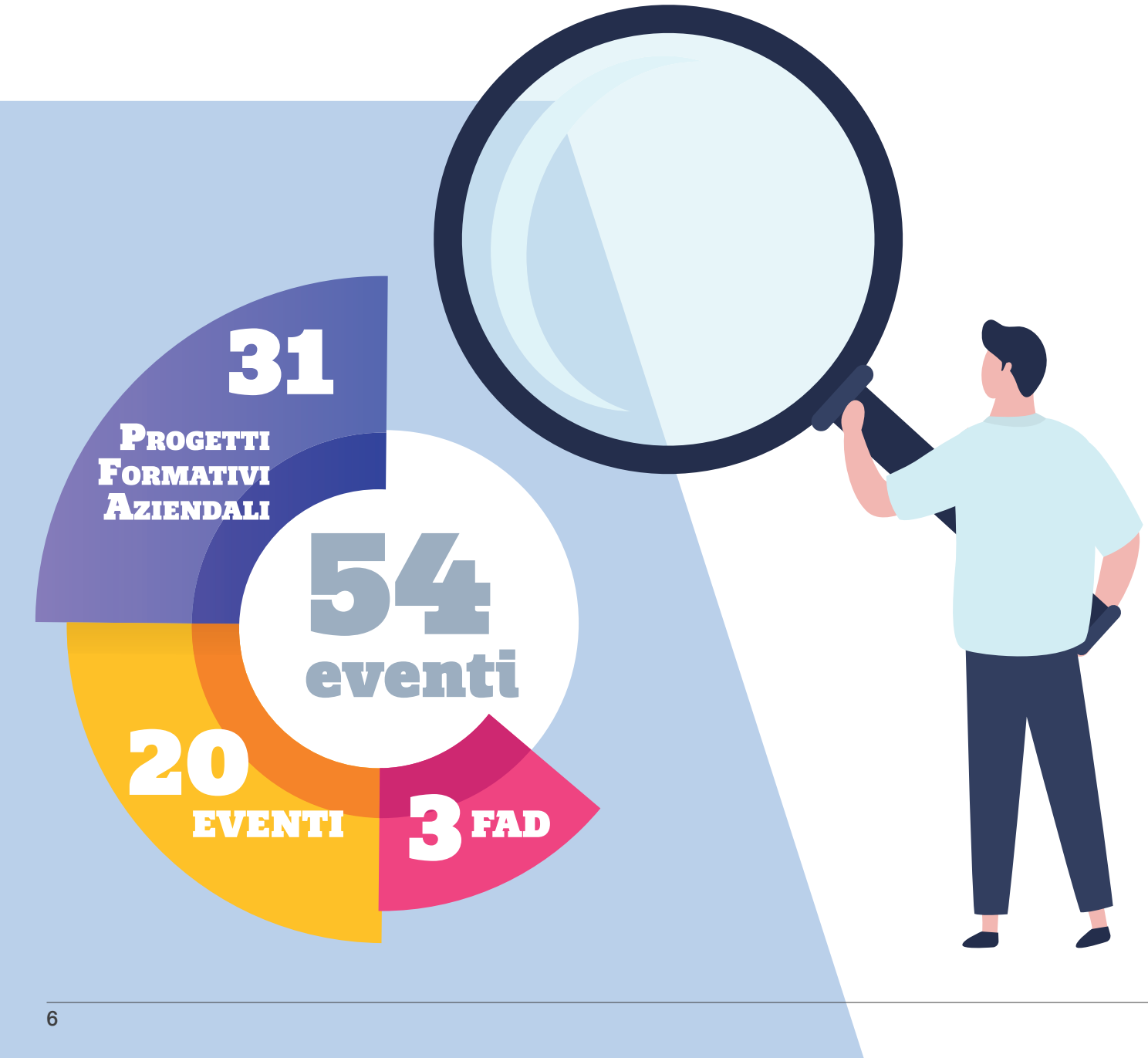

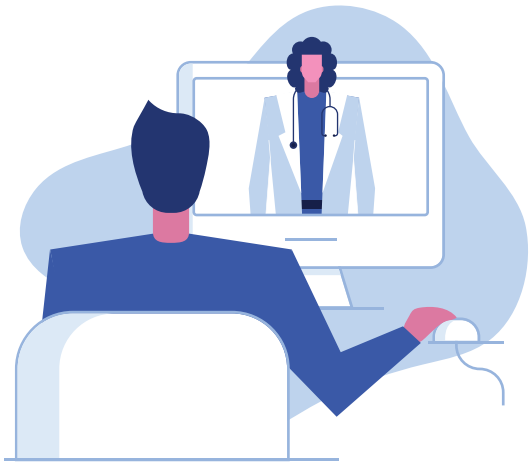

Completamenti diversi i numeri delle **Formazione a Distanza** che è diventata in questi 2 anni protagonista assoluta della formazione ECM. Anche questi dati non sono definitivi. Sono relativi al mese in corso e non al numero conclusivo di partecipanti che si conosceranno solo al termine di ogni singola FAD.

LA SICUREZZA AZIENDALE IN AMBITO OSPEDALIERO: GESTIONE DEL RISCHIO, PREVENZIONE E PROTEZIONE,
attiva dal **01/10/2021** al **30/09/2022**
target accreditato: Tutte le professioni.
In totale risultano iscritti al corso **5.566** utenti.
1.976 lo hanno completato.

I DISTURBI DEL NEUROSVILUPPO E PSICOPATOLOGICI DELL'ETÀ EVOLUTIVA: BUONE PRATICHE E LINEE GUIDA PER LA DIAGNOSI E IL TRATTAMENTO,
attiva dal **14/06/2021** al **13/06/2022**
target accreditato: Tutte le professioni.
In totale risultano iscritti al corso **12.242** utenti.
5.050 lo hanno completato.

PRIMA E DOPO LA RIVOLUZIONE GENETICA,
attiva dal **07/05/2021** al **06/05/2022**
target accreditato: Tutte le professioni.
In totale risultano iscritti al corso **5.590** utenti dei quali
3.011 lo hanno completato.

Solo la FAD **PROTEZIONE E PROMOZIONE DELLA SALUTE NEI PRIMI 1000 GIORNI DI VITA**,
attiva dal 04/12/2020 al 03/12/2021
target accreditato: Tutte le professioni, si può ritenere conclusa.
In totale gli iscritti al corso sono stati **13.960** utenti.
11.250 lo hanno completato.

2022: l'ultimo anno del triennio ECM

Il 2022 è il terzo ed ultimo anno del triennio formativo 2020-2022.

In ogni triennio si parte sempre da un obbligo formativo standard pari a 150 crediti al quale possono essere automaticamente applicate delle riduzioni:

- **30 crediti**, ai professionisti sanitari che nel precedente triennio hanno realizzato un numero di crediti compreso tra 121 e 150;
- **15 crediti**, ai professionisti sanitari che nel precedente triennio hanno maturato un numero di crediti compreso tra 80 e 120;
- **20 crediti**, ai professionisti sanitari che nel precedente hanno soddisfatto il proprio dossier formativo di gruppo

Relativamente al bonus di 50 crediti che "*... ai sensi dell'articolo 16-bis del decreto legislativo 30 dicembre 1992, n. 502, e dell'articolo 2, commi da 357 a 360, della legge 24 dicembre 2007, n. 244, attraverso l'attività di formazione continua in medicina, si intendono già maturati in ragione di un terzo per tutti i professionisti sanitari di cui alla legge 11 gennaio 2018, n. 3, che hanno continuato a svolgere la propria attività professionale nel periodo dell'emergenza derivante dal COVID-19*" ancora non si conoscono le modalità di attribuzione del bonus.

In ogni caso occorre ricordare che **i crediti conseguiti vengono considerati per triennio** e non per anno e sono numerose le possibilità che ha il professionista sanitario di conseguire crediti:

Entrando sul sito Cogeaps la schermata potrebbe essere la seguente:

OBBLIGO FORMATIVO STANDARD TRIENNIO	150.0
RIDUZIONE DERIVANTE DA FORMAZIONE DEL TRIENNIO PRECEDENTE	30
RIDUZIONE PER IL SODDISFACIMENTO DEL DOSSIER FORMATIVO NEL TRIENNIO PRECEDENTE	20
OBBLIGO FORMATIVO TRIENNIO 2022/2022	100.0

partecipando a corsi residenziali, alla formazione sul campo;

seguendo la formazione a distanza;

costruendo il proprio Dossier Formativo che può essere individuale quando costruito dal singolo professionista sul sito del COGEAPS, sulla base della programmazione del proprio fabbisogno formativo triennale;

tramite le attività di formazione individuale (pubblicazioni scientifiche, ricerca, tutoraggio individuale, autoformazione e formazione individuale all'estero) fino al 20% del totale dei crediti che ogni singolo professionista deve svolgere nel triennio.

I crediti acquisiti con formazione individuale e all'estero: le domande frequenti

CHE COS'È LA FORMAZIONE INDIVIDUALE?

La formazione individuale comprende tutte le attività formative non erogate da provider accreditati ECM, e possono consistere in: attività di ricerca scientifica, tutoraggio individuale, attività di formazione individuale all'estero e autoformazione.

QUANTI CREDITI SI POSSONO ACQUISIRE TRAMITE LE ATTIVITÀ DI FORMAZIONE INDIVIDUALE?

In un triennio se il fabbisogno formativo è di 150 crediti il limite per l'autoformazione è di 30 crediti (20% del totale), ma se il fabbisogno formativo è di 130 i crediti che si possono acquisire sono 26 (20% del totale)

QUANTI CREDITI SI POSSONO OTTENERE TRAMITE LE ATTIVITÀ DI FORMAZIONE INDIVIDUALE?

Le attività di formazione individuale, ovvero le pubblicazioni scientifiche, la ricerca, il tutoraggio individuale, l' autoformazione e la formazione individuale all'estero, NON possono complessivamente su erare il 60% dell'obbligo formativo triennale (Manuale sulla formazione continua del professionista sanitario - §3.1 - Attività formative non erogate da provider), fermo restando il limite del 20% per l'autoformazione (Manuale sulla formazione continua del professionista sanitario - §3.5 - Autoformazione).

QUANTI CREDITI VENGONO RICONOSCIUTI PER UN EVENTOCHE SI SVOLGE ALL'ESTERO, REALIZZATO DA PROVIDER ACCREDITATO NEL SISTEMA ECM?

Il 100% dei crediti.

COSA PREVEDE LA FORMAZIONE INDIVIDUALE ALL'ESTERO NON EROGATA DA PROVIDER ECM?

La Formazione individuale svolta all'estero presso enti inseriti nella lista LEEF (Lista degli Enti Esteri di Formazione) è riconosciuta al 100% dei crediti formativi, fino a un massimo di 50 crediti per ogni singola attività formativa

QUANTI CREDITI INVECE VENGONO RICONOSCIUTI AD UN EVENTO EROGATO ALL'ESTERO PRESSO ENTI NON INSERITI NELLA LISTA LEEF?

Per tali eventi si applica la riduzione del 50% dei crediti conseguiti, che non potranno superare però il numero di 25 per singolo evento.
(Manuale sulla formazione continua del professionista sanitario al §3.4.2)

COME E DOVE SI POSSONO CONTROLLARE I PROPRI CREDITI?

L'elenco dei crediti di ogni professionista sanitario è gestito dal Co.Ge.A.P.S., l'ente preposto alla certificazione dei crediti ECM. È sufficiente entrare in Co.Ge.A.P.S. tramite il portale **http://www.cogeaps.it**, mediante il proprio SPID.

Programmazione 2022: si riparte

Di seguito presentiamo **i corsi e gli eventi in programmazione per il 2022**.
È possibile che non tutti gli eventi vengano realizzati ed alcune riedizioni abbiano date differenti, pertanto è necessario collegarsi alla piattaforma *formazione.ospedalebambinogesu.it*

D L M M G V S
1 2 3 4 5 6 7
8 9 10 12 14
15 16 17 19 21
22 23 24 26 28
29 30

TITOLO EVENTO	DATA INIZIO	DATA FINE	NUM. PARTECIP.	SALA	RESPONSABILE
LABORATORIO DI SCRITTURA Fornire conoscenze e strategie per poter scrivere un articolo scientifico, scegliere la rivista più appropriata, adattarlo alle linee guida, sottometterlo, revisionarlo secondo le indicazioni dei referee e diffonderne i risultati una volta accettato.	3 febbraio 2022	4 febbraio 2022	25	Aula Salviati, 1	I. DALL'OGLIO, V. BIAGIOLI
CONTINUITÀ OSPEDALE - TERRITORIO PER PEDIATRI DI LIBERA SCELTA Il programma formativo è organizzato in incontri di tre ore dedicati a temi di interesse per favorire la continuità assistenziale tra ospedale e pediatria territoriale. Ogni incontro è organizzato in 1,50 di presentazioni frontali e 1,50 di discussione interattiva di casi clinici in piccoli gruppi a cui segue la frequenza al DEA	3 febbraio 2022	5 dicembre 2022	24	Aula Salviati, 1	M. CIOFI DEGLI ATTI, A. REALE
AGGIORNAMENTI IN MEDICINA E TERAPIA FETALE Aggiornamento sulle principali e più recenti tematiche della medicina fetale (screening del I e II trimestre delle anomalie materno fetali) e terapia in utero	26 marzo 2022	26 marzo 2022	70	Auditorium Valerio Nobili	I. FABIETTI, L. CAFORIO, P. BAGOLAN
GIORNATE DI AGGIORNAMENTO PEDIATRICO 2022 Consolidare la collaborazione tra Ospedale e territorio attraverso la promozione delle nostre attivita, l'ideazione di percorsi diagnostici terapeutici comuni, la formazione e l'aggiornamento dei Pediatri di famiglia tramite incontri interattivi finalizzati all'approfondimento degli argomenti più rilevanti della nostra pratica quotidiana.	12 febbraio 2022	5 novembre 2022	25	Seminar Room Palidoro	C. MARABOTTO, M.H. LOMBARDI
LA MEDICINA DELLA FRAGILITA': STATO DELL'ARTE E PROSPETTIVE Il corso vuole diffondere tra gli operatori sanitari i principi per gestire i pazienti fragili. Si partirà dall'epidemiologia, patologie rare e migranti, antropologia ed esperienze sul campo per terminare con etica ed fragilità.	10 marzo 2022	10 marzo 2022	70	Auditorium Valerio Nobili	L. CELESTI, S. CATENA

TITOLO EVENTO	DATA INIZIO	DATA FINE	NUM. PARTECIP.	SALA	RESPONSABILE
LA TERAPIA SOSTITUTIVA RENALE CONTINUA (CKRT) NEL NEONATO E NEL BAMBINO CRITICO Il corso prevede l'acquisizione di competenze tecnico-professionali sul tema CKRT in area critica raggiunte attraverso presentazioni orali, discussione di casi clinici e prove pratiche sulle apparecchiature.	17 marzo 2022	18 marzo 2022	30	Aula Salviati, 1-2	I. GUZZO, G. BOTTARI
GIORNATA MONDIALE DELLA TUBERCOLOSI Condividere le più attuali conoscenze sulla diagnostica, sulla terapia e sulla prevenzione della tubercolosi in età pediatrica cercando di integrare le competenze multispecialistiche con il pediatra di famiglia e i servizi territoriali	24 marzo 2022	24 marzo 2022	70	Auditorium Valerio Nobili	L. LANCELLA, L. CURSI
PBLSD: CORSO DI RIANIMAZIONE CARDIOPOLMONARE DI BASE PER PEDIATRI Tale evento ha come finalità la diffusione della cultura della rianimazione cardiopolmonare e delle competenze necessarie ad intervenire su soggetti in età pediatrica vittime di arresto cardiaco improvviso o di ostruzione delle vie aeree al fine di migliorare la qualità delle cure nell'emergenza ed urgenza pediatrica	26 marzo 2022	26 marzo 2022	20	Aula Salviati, 1	A. MUSOLINO
GIORNATA MONDIALE DELLA CONSAPEVOLEZZA DELL'AUTISMO: DALLA RICERCA ALLA PRATICA CLINICA E ALL'ORGANIZZAZIONE DEI SERVIZI Per la Giornata Mondiale della consapevolezza dell'Autismo, l'Ospedale Pediatrico Bambino Gesù, organizza l'annuale appuntamento di approfondimento in tema di autismo. Interverranno ricercatori ed operatori sanitari, lasciando ampio spazio alle famiglie e alle associazioni.	2 aprile 2022	2 aprile 2022	300		G. VALERI

TITOLO EVENTO	DATA INIZIO	DATA FINE	NUM. PARTECIP.	SALA	RESPONSABILE
CORSO ECOGRAFIA POINT OF CARE IN EMERGENZA PEDIATRICA Questo corso ha lo scopo di approfondire le conoscenze sulla ecografia point of care in pediatria, in particolare nelle situazioni di emergenza. È rivolto a pediatri e medici che vogliono iniziare a utilizzare la ecografia point of care in pediatria a completamento dell'esame clinico. Il corso alterna sessioni teoriche e sessioni pratiche con approfondimento ed esercitazioni su modell in skill station. Si tratta di un'occasione di apprendimento sui temi più attuali dell'ecografia polmonare point of care in pediatria.	11 aprile 2022	11 aprile 2022	20	Aula Salviati, 1-2	A.M. MUSOLINO, P. TOMA'
CORSO AVANZATO DI ANALISI DEL MOVIMENTO Offrire strumenti utili all'utilizzo degli strumenti di Analisi del movimento in clinica Riabilitativa.	4 maggio 2022	6 maggio 2022	20	Seminar Room Palidoro	M. PETRARCA
ALLATTAMENTO E NUTRIZIONE INFANTILE NELLE EMERGENZE UMANITARIE L'allattamento al seno (AS) è fattore di salute e sopravvivenza nelle emergenze umanitarie e ambientali per neonati e lattanti. Il corso orienta alla promozione, sostegno e protezione dell'AS e all'alimentazione sostenibile nei più piccoli	6 maggio 2022	6 maggio 2022	50	Auditorium Valerio Nobili	I. DALL'OGLIO, G. SALVATORI
IL MONITORAGGIO TERAPEUTICO DEL FARMACO IN REAL LIFE, NELLA VITA REALE E' possibile applicare un approccio multidisciplinare per attuare una terapia personalizzata che riesca a prevenire le reazioni avverse e aumentare l'efficacia delle terapie, ogni paziente potrà ricevere il farmaco più appropriato al dosaggio più corretto: right drug, right dose, right time. Questo approccio si rivela vincente nella pratica clinica soprattutto per il management dei pazienti fragili in terapia intensiva o sottoposti a politerapie.	6 maggio 2022	6 maggio 2022	70	Auditorium Valerio Nobili	M.B. GOFFREDO

TITOLO EVENTO	DATA INIZIO	DATA FINE	NUM. PARTECIP.	SALA	RESPONSABILE
PATOLOGIE ALLERGICHE E COMPLESSE Obiettivo dell'evento sarà l'approfondimento delle indagini diagnostiche allergologiche di II livello, guadando principalmente al settore pediatrico. Saranno presentati dati sull'uso di nuove molecole per lo screening e la valutazione del follow up nei bambini affetti da patologie allergiche alimentari. Verranno affrontati temi attuali, come il ruolo dell'allergologo nell'infezione da SARS CoV2 e nella gestione della profilassi ai vaccini anti-coronavirus. Inoltre verranno presentati nuovi modelli diagnostici di malattie allergologiche rare e complesse come la PFIES, aspergellosi broncopolmonare allergica (ABPA) infezione ricorrente nei pazienti con Fibrosi Cistica.	9 maggio 2022	9 maggio 2022	70	Auditorium Valerio Nobili	G. BRACAGLIA, O. PORZIO
MALFORMAZIONI CRANIO FACCIALI ED ORBITO OCULO PALPEBRALI: APPROCCIO MULTIDISCIPLINARE La gestione del paziente affetto da malformazioni orbito oculari, necessita di un approccio multispecialistico dedicato, per l'individuazione di patologie concomitanti e per una adeguata riabilitazione estetico funzionale.	13 maggio 2022	13 maggio 2022	60	Auditorium Valerio Nobili	A. ROMANZO, L. BUZZONETTI
NUTRIZIONE E ATTIVITÀ FISICA COME PREVENZIONE E SUPPORTO NEL BAMBINO SANO E CON PATOLOGIA	18 maggio 2022	18 maggio 2022	20	Aula Salviati, 1	A. DIAMANTI, A. TURCHETTA
ADULT-TYPE AND PAEDIATRIC-TYPE GLIAL TUMORS: AN UPDATE L'evento focalizzerà sui tumori del SNC con lo scopo di dare risposte pratiche ai problemi incontrati dai patologi nel formulare diagnosi integrate, patologiche/ molecolari secondo la classificazione WHO 216	24 maggio 2022	24 maggio 2022	70	Auditorium Valerio Nobili	S. ROSSI, A. MASTRONUZZI
LE MALATTIE CISTICHE RENALI TRA ADULTO E BAMBINO Mettere insieme argomenti propri di nefrologia pediatrica e dell'adulto e argomenti più trasversali (genetica, radiologia, nuove terapie) sia per le forme cistiche dominanti sia per il rene policistico recessivo per ottimizzare l'assistenza e rispondere alle esigenze delle famiglie.	27 maggio 2022	27 maggio 2022	80	Auditorium Valerio Nobili	L. MASSELLA

TITOLO EVENTO	DATA INIZIO	DATA FINE	NUM. PARTECIP.	SALA	RESPONSABILE
UPDATE IN NEURORIABILITAZIONE PEDIATRICA Aggiornamento delle metodiche terapeutiche e farmacologiche nella disabilità complesse dell'età ecolutiva	10 giugno 2022	11 giugno 2022	25	Seminar Room Palidoro	E. CASTELLI, GESSICA DELLA BELLA
OBIETTIVO SALUTE ORALE: L'IMPORTANZA DELLA PREVENZIONE DAL CONCEPIMENTO ALL'ADOLESCENZA L'evento vuole essere un viaggio nel mondo pediatrico, dalla nascita all'adolescenza affrontando temi odontoiatrici connessi alla salute generale, dalla psicologia alla nutrizione. Il successo in prevenzione odontoiatrica è l'interdisciplinarietà, per questo sarà un evento aperto non solo agli Igienisti Dentali, ma anche a Pediatri e Odontoiatri. Le problematiche odontostomatologiche in età infantile vanno conosciute, individuate precocemente e gestite con protocolli atti ad inserire il bambino in un programma mirato di prevenzione, diagnosi e cura con l'obiettivo di soddisfare, secondo le attuali evidenze scientifiche ed in linea con i cambiamenti posti dalla società, le nuove e diverse esigenze di raggiungere e mantenere la salute orale del bambino.	11 giugno 2022	11 giugno 2022	70	Auditorium Valerio Nobili	M. CIRIBE', A. GALEOTTI
SUMMER SCHOOL ON TOTAL WORKER HEALTH: DAL RISCHIO LAVORATIVO AL BENESSERE LAVORTIVO Diffusione di best practices relative al benessere lavorativo, inteso come elemento manageriale qualificante per le attività di prevenzione nei luoghi di lavoro (Disability Management Health Promotion, Prevenzione personalizzata e benessere lavorativo).	20 giugno 2022	24 giugno 2022	100	altra sede	S. ZAFFINA

TITOLO EVENTO	DATA INIZIO	DATA FINE	NUM. PARTECIP.	SALA	RESPONSABILE
AUTOLESIONISMO E SUICIDIO IN ETA' EVOLUTIVA: PERCORSI DI ASSISTENZA E PREVENZIONE Giornata Mondiale di Prevenzione del Suicidio Numerosi studi scientifici documentano che l'incidenza del suicidio e la prevalenza dei comportamenti suicidari è aumentata nell'ultimo decennio, soprattutto tra gli adolescenti. Tale aumento sembra essere correlato a una generale tendenza all'aumento dei disturbi dell'umore in età evolutiva nei Paesi ad alto reddito. Le misure restrittive durante la pandemia COVID hanno portato a un ulteriore aumento delle richieste di aiuto per l'autolesionismo e il comportamento suicidario. Questo convegno ha lo scopo di sensibilizzare professionisti medici e psicologi sulla prevenzione del rischio suicidario.	10 settembre 2022	10 settembre 2022	70	Auditorium Valerio Nobili	S. VICARI, G.SERRA
ENDOSCOPY AND THERAPEUTIC MANAGEMENT IN PEDIATRIC PANCREATITIS Approccio endoscopico e terapeutico al paziente pediatrico con pancreatite acuta e cronica	19 settembre 2022	20 settembre 2022	30	Aula Salviati, 1-2	S.FARACI, V. BALASSONE
CORSO TEORICO PRATICO: LA DIAGNOSTICA DI LABORATORIO NELLE MALATTIE EMORRAGICHE Il corso nasce dall'esigenza di fornire una panoramica completa ed esaustiva agli specialisti che dovranno nel quotidiano interpretare un dato di laboratorio, correlarlo alla storia familiare e personale del paziente.	28 settembre 2022	28 settembre 2022	70	Auditorium Valerio Nobili	G. DI FELICE, O. PORZIO
NUOVE PROSPETTIVE NELLA GESTIONE DELLE PATOLOGIE OCULARI Fornire nuove linee guida sulla gestione delle patologie oculari pediatriche, attraverso la proiezione di video su casi clinici di particolare interesse con discussione e interazione con i partecipanti	30 settembre 2022	30 settembre 2022	30	Aula Salviati, 1-2	P. VALENTE, S. PETRONI

TITOLO EVENTO	DATA INIZIO	DATA FINE	NUM. PARTECIP.	SALA	RESPONSABILE
MICRORGANISMI MULTIRESISTENTI E LE SFIDE DI OGGI: L'IMPORTANZA DELLA DIAGNOSI RAPIDA E DEL TRATTAMENTO FARMACOLOGICO PERSONALIZZATO L'evento ha l'obiettivo di affrontare le maggiori side attuali in tema di infezioni per arrivare, stratificando i pazienti, alla definizione del rischio, alla diagnosi microbiologica ad al trattamento farmacologico appropriato. È importante adottare una strategia gestionale di "stewardship diagnostica ed antimicrobica" che si basi su dati di laboratorio, farmacocinetici, clinici ed epiemiologici locali per garantire ai pazienti un percorso terapeutico ottimale. funzionale.	30 settembre 2022	30 settembre 2022	70	Aula Salviati, 1-2	P.BERNASCHI, B. GOFFREDO
INDICAZIONI E CORRETTO POSIZIONAMENTO DELL'ACCESSO INTRAOSSEO IO IN EMERGENZA-URGENZA Il corso con skill pratiche è finalizzato all'acquisizione delle competenze per posizionare l'accesso intraosseo in emergenza urgenza da parte degli operatori sanitari (medici infermieri)	15 novembre 2022	15 novembre 2022	15	Aula Salviati, 1-2	A.M. MESTURINO, A. VILLANI
LE MALATTIE EOSINOFILE DELL'APPARATO DIGERENTE: DALLA DIAGNOSI AL FOLLOW UP GASTROENTEROLOGICO – ALLERGOLOGICO Le malattie eosinofile dell'apparato gastrointestinale (EGID), l'esofagite eosinofila (EoE) e le gastroenteropatie eosinofile (EGE) sono malattie rare caratterizzate da un'infiammazione cronica di presumibile eziopatogenesi immuno-allergica che si manifestano con un'ampia gamma di sintomi a carico dell'apparato digerente. La gestione clinica delle EGID prevede un approccio multidisciplinare. Questa giornata di discussione con esperti, con presentazione di casi clinici e di procedure endoscopiche di procedure complesse pre-registrate, ha lo scopo di rinnovare ad ampliare le conoscenze relative alla gestione di queste patologie, sottolineando l'importanza di un approccio multidisciplinare, alla luce delle innovazioni diagnostiche e terapeutiche	25 novembre 2022	25 novembre 2022	50	Basilica San Paolo	F.REA, M. MENINI

TITOLO EVENTO	DATA INIZIO	DATA FINE	NUM. PARTECIP.	SALA	RESPONSABILE
RAGGI 0 - RADIOPROTEZIONE IN CARDIOLOGIA INTERVENTISTICA Evoluzione tecnologica, nuovi approcci e stato dell'arte delle procedure elettrofisiologiche in assenza di fluroscopia.	25 novembre 2022	25 novembre 2022	70	Auditorium Valerio Nobili	F. DRAGO
WORKSHOP G.A.L.I.L.E.O. 19° ANNO - COME PROMUOVERE L'INTEGRITÀ DELLA RICERCA CLINICA ED IL COINVOLGIMENTO DEI PAZIENTI NELLE CURE DOPO IL COVID-19 Il workshop offre ai professionisti ospedalieri e operanti in sanità un semplice e immediato approccio alla ricerca online dei migliori studi clinici e delle sintesi di trial clinici i cui risultati consentono di acquisire un livello aggiornato di conoscenza sulle più efficaci opzioni diagnostiche e terapeutiche; strumenti pratici che permettano di leggere facilmente e criticamente sia i trial clinici che le revisioni sistematiche; una strategia per identificare quesiti clinici utili ad orientare la ricerca clinica su outcome primari centrati sui pazienti; strumenti di giudizio decisionale in caso di incertezza dei risultati o in caso di situazioni cliniche complesse per evitare rischi di eccesso diagnostico e terapeutico; strumenti pratici costruiti con infografica per l'aiuto alla comunicazione medica con i genitori, i bambini ed i pazienti	28 novembre 2022	30 novembre 2022	25	Aula Salviati, 3	P. ROSATI
INTOSSICAZIONI ACUTE IN ETA' PEDIATRICA Il corso è indirizzato ai medici e infermieri che nella loro attività professionale sono chiamati a gestire, bambini che hanno avuto una intossicazione acuta con sostanze potenzialmente pericolose.	28 novembre 2022	29 novembre 2022	70	Auditorium Valerio Nobili	M. MARANO

TITOLO EVENTO	DATA INIZIO	DATA FINE	NUM. PARTECIP.	SALA	RESPONSABILE
AGGIORNAMENTI DI NEUROPSICHIATRIA: DALLA RICERCA ALLA CLINICA Oggetto dell'evento saranno il disturbo da deficit di attenzione/iperattività (ADHD), le psicosi e la disabilità intellettiva. L'ADHAD rappresenta il disturbo del neurosviluppo più frequente in età scolare, con frequente evoluzione verso disturbi umorali complessi, condotte devianti, e dipendenze patologiche. Verrà proposta una corretta interpretazione di modi e forme dell'ADHD, in ottica di corretta diagnosi, personalizzazione del trattamento e lettura di traiettoria evolutiva. Negli ultimi anni diversi studi hanno mostrato la possibilità di incidere sulla patologia con trattamenti specifici e strutturati. Verrà trattata la Sindrome di Down, caratterizzata da quadri cognitivi e psicopatologici sempre più complessi, in alcuni casi con manifestazioni regressive dello sviluppo sia in età adulta che in età evolutiva.	2 dicembre 2022	3 dicembre 2022	70	Auditorium Valerio Nobili	S.VICARI, P.ALFIERI
AGGIORNAMENTI SULLE ARITMIE E SULLE CARDIOMIOPATIE IN ETA' PEDIATRICA: DALLA GENETICA ALLA CERTIFICAZIONE SPORTIVA Formazione su diagnosi e terapia delle aritmie e cardiomiopatie in età pediatrica	16 dicembre 2022	16 dicembre 2022	70	Auditorium Valerio Nobili	F. DRAGO

1
2
3

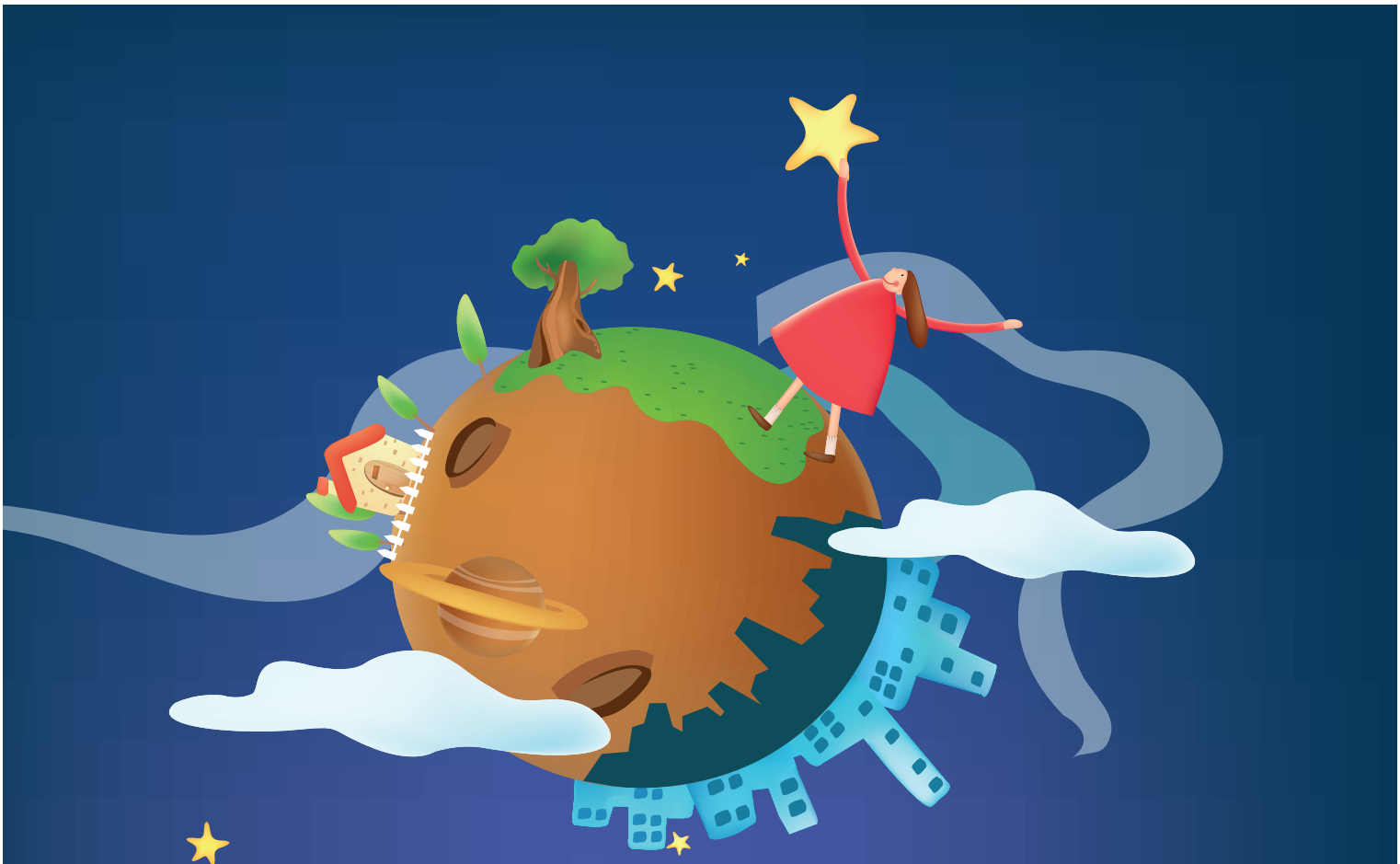

Sostieni l'Ospedale attraverso la Fondazione Bambino Gesù Onlus

Bonifico bancario
Intestato a: Fondazione Bambino Gesù Onlus
IBAN: IT 05 B 03069 05020 100000016223 Banca Intesa Sanpaolo

Online
Sul sito *www.fondazionebambinogesu.it*

Conto corrente postale
Intestato a: Fondazione Bambino Gesù Onlus n. 1000425874

5 x1000
Codice fiscale 97531780589

App Fondazione Bambino Gesù

DISPONIBILE SU Google Play

Scarica su App Store

Tutte le donazioni alla Fondazione finanziano l'impegno dell'Ospedale Pediatrico Bambino Gesù per aiutare bambini, ragazzi e famiglie.