

DIAGNOSI DI INFEZIONI DELLE VIE URINARIE: DALLE LINEE GUIDA AL PAZIENTE

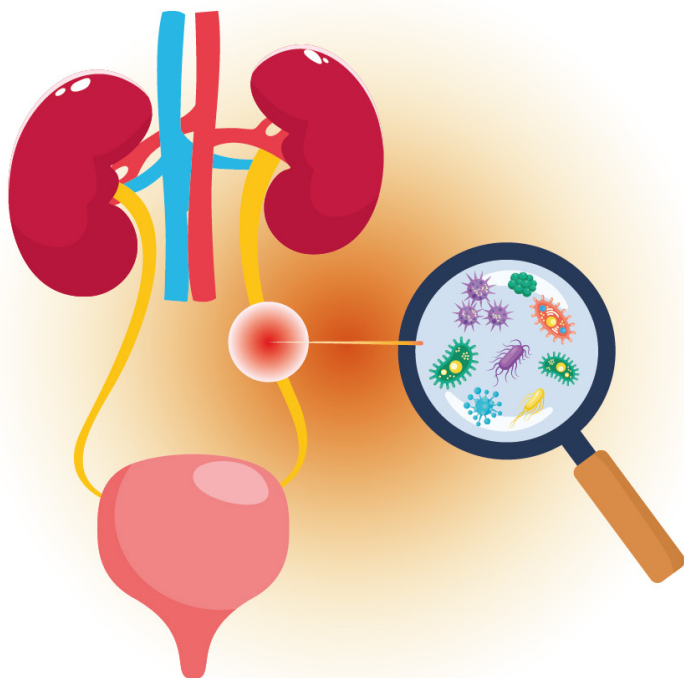

CON IL PATROCINIO DI:



11 Maggio 2026

Auditorium Valerio Nobili
Ospedale Pediatrico Bambino Gesù
Viale F. Baldelli, 38 - 00146 Roma



Bambino Gesù
OSPEDALE PEDIATRICO

RESPONSABILI SCIENTIFICI

Castagnetti Marco

Ospedale Pediatrico Bambino Gesù, IRCCS Roma

RELATORI E MODERATORI

Bernaschi Paola

Ospedale Pediatrico Bambino Gesù, IRCCS Roma

Castagnetti Marco

Ospedale Pediatrico Bambino Gesù, IRCCS Roma

Cristaldi Sebastian

Ospedale Pediatrico Bambino Gesù, IRCCS Roma

De Paolis Giuseppe

Asl Roma 2

Emma Francesco

Ospedale Pediatrico Bambino Gesù, IRCCS Roma

Esposito Ciro

Università Federico II Napoli

Gallese Antonio

Asl Roma 1

Garganese Maria Carmen

Ospedale Pediatrico Bambino Gesù, IRCCS Roma

Magistrelli Andrea

Ospedale Pediatrico Bambino Gesù, IRCCS Roma

Marino Benedetta

Ospedale Pediatrico Bambino Gesù, IRCCS Roma

Mele Ermelinda

Ospedale Pediatrico Bambino Gesù, IRCCS Roma

Pagani Jacopo

Ospedale Pediatrico Bambino Gesù, IRCCS Roma

Serafinelli Jessica

Asl Roma 2

PROGRAMMA SCIENTIFICO

08.00-08.30 Registrazione

IL BACKGROUND

08.30-09.00 **Raccomandazioni delle linee guida della Società Europea di Urologia/ Società Europea di Urologia Pediatrica sulle infezioni delle vie urinarie**
M. Castagnetti

GLI STRUMENTI DIAGNOSTICI

Moderatori: *De Paolis Giuseppe, Pagani Jacopo*

09.00-09.20 **Gli strumenti diagnostici, vantaggi e limiti: l'esame urine**
Bernaschi Paola

09.20-09.40 **L'integrazione diagnostica – esami radiologici**
Magistrelli Andrea

09.40-10.00 **Il DMSA: timing and interpretazione**
Garganese Maria Carmen

10.00-10.30 **Discussione**

10.30-11.00 **Coffee Break**

LA DIAGNOSI

Moderatori: *Gallese Antonio, Esposito Ciro*

11.00-11.20 **La diagnosi nell'ambulatorio del pediatra: quando è indicato l'invio in ospedale**
Serafinelli Jessica

11.20-11.40 **La diagnosi nel paziente al DEA: quando l'ospedalizzazione potrebbe essere evitata?**
Cristaldi Sebastian

11.40-12.00 **Il punto di vista del nefrologo: esame urine patologico, clinica, e funzione renale**
Emma Francesco

12.00-12.20 **Il punto di vista dell'urologo: esame urine patologico e uropatia**
Mele Ermelinda

12.20-12.40 **Discussione**

12.40-13.30 **Casi clinici e discussione interattiva**
Marino Benedetta

13.30-14.00 **Discussione e conclusioni**

Discutere la corretta diagnosi di infezione delle vie urinarie in relazione all'accuratezza degli strumenti diagnostici, il setting clinico e la presenza di anomalie associate.

INFORMAZIONI GENERALI

ISCRIZIONI

Non sono previsti uditori. Per partecipare è necessario effettuare l'iscrizione on-line su:

<http://formazione.ospedalebambinogesu.it/>

È prevista una quota di iscrizione di €30,00. Saranno accettate le prime **80 iscrizioni**.

La quota di iscrizione include:

- Partecipazione all'evento;
- Coffee break;
- Attestato di partecipazione;
- Certificato dei crediti ECM (se superato il test finale).

In caso di mancata partecipazione, la quota di iscrizione versata potrà essere rimborsata previa comunicazione inviata a congressi@opbg.net, entro e non oltre le 24 ore precedenti alla data di inizio dell'evento.

EDUCAZIONE CONTINUA IN MEDICINA (ECM)

Al corso sono stati assegnati **5 ECM crediti formativi per le figure professionali di: Medico Chirurgo (Tutte le discipline), Infermiere, Infermiere pediatrico**. Il rilascio dei crediti è subordinato all'effettiva presenza del partecipante all'intero evento formativo, verificata attraverso la registrazione manuale (firma entrata/uscita), alla compilazione del questionario di valutazione dell'evento e al superamento della prova di apprendimento. Al termine dell'attività formativa verrà rilasciato on line l'attestato di partecipazione, mentre il certificato ECM sarà scaricabile on line se il test avrà esito positivo.

SEGRETERIA ORGANIZZATIVA

Funzione Eventi Formativi ECM, Ospedale Pediatrico Bambino Gesù

Piazza S. Onofrio, 4 - 00165 Roma

Tel: 06/6859-2290-4864-2411-4758-4485

congressi@opbg.net - www.formazione.ospedalebambinogesu.it

OBBIETTIVO FORMATIVO

NR. 18 - Scontenuti tecnico-professionali (conoscenze e competenze) specifici di ciascuna professione, di ciascuna specializzazione e di ciascuna attività ultraspecialistica. Malattie rare.

CON LA SPONSORIZZAZIONE NON CONDIZIONANTE DI:

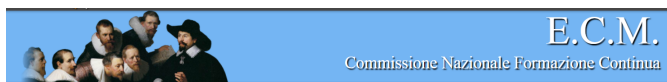

OPBG IRCCS
Provider 784
N. EVENTO
479518